



CONTENIDO

- 03 Mensaje de la Directora
- 04 Nuestra Red / Directorio · Miembros
- 09 Nuestra Gestión / Capacitación · Networking · Asesorías · Eventos Nacionales · Eventos Internacionales
- 22 Relacionamiento Interinstitucional y Proyectos
- 31 Comunicación
- 42 Nuestro Equipo



Mensaje de la DIRECTORA:

Sin duda, el 2020 ha sido un año de muchos retos y muchos aprendizajes para todos. Hemos tenido que adaptarnos rápidamente a una nueva realidad, una realidad que nos tomó por sorpresa y que nos obligó a ser más creativos e innovadores para sobrellevarla.

Hoy, más que nunca, se pone en evidencia que lo que hacemos tiene sentido, que debemos seguir trabajando para reducir las desigualdades, y el impacto en el planeta, promoviendo el desarrollo sostenible como único modelo de desarrollo, con ética y transparencia.

Nos hemos esforzado en crear más y mejores alianzas, que nuestros miembros colaboren entre ellos de manera cercana, consolidar a la Escuela de la Sostenibilidad, en desarrollar nuevos proyectos que generen valor para los miembros y la sociedad, incidir en política pública y consolidar nuestro posicionamiento como la plataforma líder para la construcción de un Ecuador Sostenible.

Estamos orgullosos del esfuerzo que han realizado nuestros Miembros para salir adelante, les invitamos a no desmayar, a seguir trabajando duro, a impulsar una reactivación verde y sostenible, aquí estaremos, para acompañarles, para caminar juntos, para seguir construyendo el Ecuador sostenible que todos queremos para nosotros y para las futuras generaciones.

Este informe es de ustedes y para ustedes,

Evangelina

The background features a complex abstract design. On the left, there are overlapping organic shapes in shades of orange, red, and yellow, some filled with fine blue diagonal lines. These are set against a dark blue background. The right side of the image is dominated by a large, textured green area that resembles a close-up of foliage or a forest scene. Two thin, curved red lines sweep across the composition, connecting the left and right sides.

NUESTRA RED:



NUESTRA RED / Directorio

Durante la Asamblea General Ordinaria de Miembros, realizada el 5 de marzo de 2020, se eligió la Junta Directiva de CERES para el período 2020-2022, la misma que está conformada de la siguiente manera:

Presidente:

Juan Martín Muller – CORPORACIÓN
MARESA

Vice-Presidente:

Humberto Herrera – FUNDACIÓN
WILLIAM SHAKESPEARE

Presidente período anterior:

Alejandro Muñoz – FUNDACIÓN
HOLCIM ECUADOR

Vocales Principales:

Sabrina Lutsgarten – HIAS
Carolina Bolaños – NIRSA
Augusta Bustamante – DINERS CLUB DEL
ECUADOR

Vocales Suplentes:

Edisson Garzón – BIOALIMENTAR
Jorge Alvarado – PRODUBANCO GRUPO
PROMERICA
Marco Salao – EERSA

Finalizamos el 2020 con **70** miembros

| | |
|----|---------------------------|
| 42 | Empresas Privadas |
| 5 | Empresas Públicas |
| 6 | Fundaciones empresariales |
| 14 | ONGs |
| 3 | Instituciones Educativas |

SE INCORPORARON **4** miembros nuevos

BIOALIMENTAR
THE NATURE CONSERVANCY
FUNDACIÓN DE LAS AMÉRICAS - FUDELA
GIRA

NUESTRA RED / Miembros

Las condiciones del año 2020 determinaron serias dificultades económicas a todo nivel que se tradujeron en la no renovación temporal de algunas membresías, así como la postergación de varios ingresos.

En el 2020 se registraron 9 deserciones: ACADEMIA TIGRILLOS, CITIBANK, EERSSA, FUNDACIÓN HUANCAYILCA, GRUPO NAVENT, GRUPO SOCIAL FEPP, HOTEL JW MARRIOTT, PFIZER, YANBAL

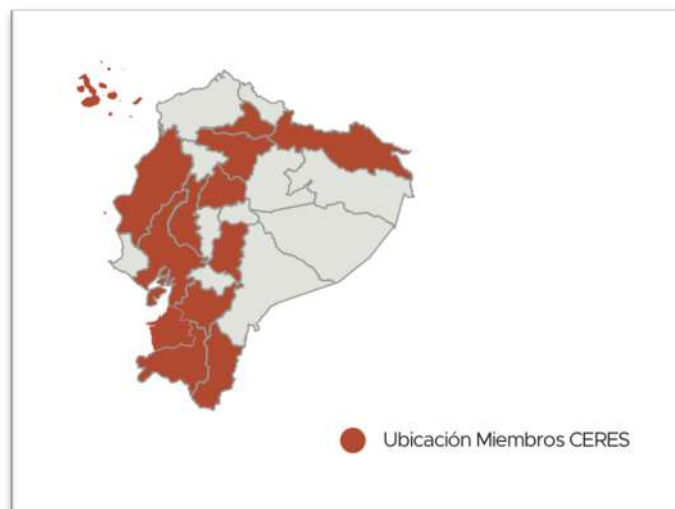

Crecimiento de la **RED**

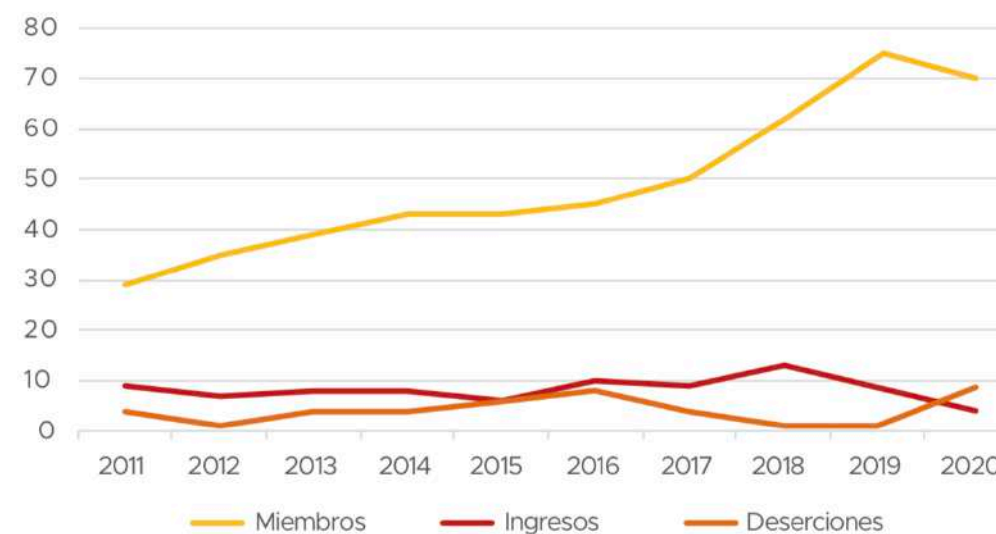



NUESTRA RED / Miembros

- | | | |
|---------------------------------|---|----------------------------------|
| 1 ALDEAS INFANTILES SOS ECUADOR | 27 FUNDACIÓN COCA-COLA | 52 OCP ECUADOR |
| 2 AYUDA EN ACCIÓN | 28 FUNDACIÓN CRISFE | 53 PATRONATO SAN JOSÉ |
| 3 BANCO GUAYAQUIL | 29 FUNDACIÓN FUTURO LATINOAMERICANO- FFLA | 54 PHARMABRAND |
| 4 BANCO DEL PACÍFICO | 30 FUNDACIÓN ECUAPAK | 55 PLAN INTERNACIONAL |
| 5 BANCO PICHINCHA | 31 FUNDACIÓN ESQUEL | 56 PORTOAGUAS |
| 6 BIOALIMENTAR | 32 FUNDACIÓN FIDAL | 57 PRIMAX |
| 7 CACPECO | 33 FUNDACIÓN FUTURO | 58 PRODUBANCO GRUPO PROMERICA |
| 8 CHUBB | 34 FUNDACIÓN HOLCIM ECUADOR | 59 PRONACA |
| 9 CNT | 35 FUNDACIÓN HUMANA PUEBLO A PUEBLO | 60 ROCHE |
| 10 CONSERVACIÓN INTERNACIONAL | 36 FUNDACIÓN METROFRATERNIDAD | 61 ROSAPRIMA |
| 11 CONSORCIO NOBIS | 37 FUNDACIÓN REPSOL | 62 SÁLICA DEL ECUADOR |
| 12 COOPROGRESO | 38 GENERAL MOTORS DEL ECUADOR | 63 SEGUROS CONFIANZA |
| 13 CORPORACIÓN FAVORITA | 39 GIRA | 64 SERTECPET |
| 14 CORPORACIÓN MARESA | 40 GRUPO INDUSTRIAL GRAIMAN | 65 FUNDACIÓN WILLIAM SHAKESPEARE |
| 15 CORPORACIÓN QUIPORT | 41 HIAS | 66 SOLGOLD |
| 16 DIFARE | 42 IBM | 67 THE NATURE CONSERVANCY |
| 17 DINERS CLUB DEL ECUADOR | 43 KIMBERLY CLARK | 68 UNACEM |
| 18 DIRECTV | 44 KRUGER CORPORATION | 69 UTEQ |
| 19 DPWORLD | 45 LABORATORIOS BAGÓ | 70 UTPL |
| 20 ECOGAL | 46 LUNDIN GOLD | |
| 21 EERSA | 47 MODERNA ALIMENTOS | |
| 22 ELECAUSTRO | 48 MUTUALISTA PICHINCHA | |
| 23 EMAC | 49 NESTLÉ | |
| 24 EPMAPS | 50 NETLIFE | |
| 25 FIAS | 51 NIRSA | |
| 26 FUDELA | | |



NUESTRA GESTIÓN:

PARTICIPAMOS EN **160 ACTIVIDADES**

49% más que el año anterior

10.213 PERSONAS **IMPACTADAS**

42% más que el año anterior

4 Eventos Corporativos / 119 asistentes
82 Capacitaciones / 2.853 asistentes
2 Actividades de Networking / 84 asistentes
31 Eventos Nacionales / 3.947 asistentes
10 Eventos Internacionales / 3.210 asistentes
31 Actividades de Asesoría y Acompañamiento

NUESTRA GESTIÓN / Eventos Corporativos

4 Eventos Corporativos 119 asistentes

Asamblea Ordinaria de Miembros

2 Sesiones Café CERES

Presentación Interna Distintivo ESR Ecuador



CAPACITACIÓN / Escuela de la Sostenibilidad



Impacto de la Escuela de la Sostenibilidad **2020**

82 Capacitaciones en Total
2.853 Asistentes

- 16** Capacitaciones Abiertas
671 Asistentes
- 48** Capacitaciones In-House
931 Asistentes
- 17** Webinars CERES
743 Asistentes
- 1** Curso E-learning
508 Registrados

16 CEOs hablaron de sus experiencias y aprendizajes frente a la Crisis por el COVID-19

En una nueva edición del Seminario Modelos de Innovación en Sostenibilidad organizado por CERES y el CIIAT -Centro Internacional de Investigaciones sobre Ambiente y Territorio- de la Universidad de los hemisferios, varios CEOs hablaron de sus experiencias y aprendizajes de resiliencia frente a la crisis ocasionada por el COVID-19.

En el Primer Panel participaron como ponentes: Jorge Alex Serrano, Gerente General de Jasafrut; Teresa Peña, Presidenta Ejecutiva de Seguros Confianza; Jorge Alvarado, Vicepresidente Asesoría Jurídica de Produbanco Grupo Promerica; y, Diego Ignacio Montenegro, Gerente General de la Universidad de Los Hemisferios.

En el Segundo Panel participaron: Fernando Cuturi, Director Ejecutivo de DERES Uruguay; Augusta Bustamante, Gerente de Responsabilidad Social de Diners Club del Ecuador; Antonio Borrero Vega, Gerente General de Elecaastro; y, Juan Carlos Alarcón, Gerente General de Mutualista Pichincha.

El Tercer Panel contó con la participación de Edison Garzón, Presidente Ejecutivo de Bioalimentar; Bernardo Traversari, Gerente General de Sertecpet; y Luz María Valdiviezo, Gerente de Asuntos Públicos y Comunicación de Coca-Cola. Además contamos con la participación especial de Jorge Villalobos, Presidente Ejecutivo del CEMEFI (Centro Mexicano para la Filantropía).

Finalmente, en el Cuarto Panel participaron Ernesto Kruger, CEO de Kruger Corporation; Rubén Salazar, Gerente de Asuntos Corporativos de Corporación Favorita; y, Edwin Astudillo, Presidente Ejecutivo de Chubb Seguros Ecuador. Además se contó con la intervención especial de Eliseo Cuadrado de la Guía, Director de Fundación General de la Universidad Castilla La Mancha.

ONGs y Empresas hablaron de sus alianzas exitosas en el conversatorio **ALIANZAS QUE INSPIRAN**



El conversatorio: "Alianzas que inspiran", fue un espacio generado por CERES para dar visibilidad a las alianzas que se dan entre las Organizaciones no gubernamentales y el sector privado en favor de la construcción de un Ecuador Sostenible.

Durante la cita, que contó con una conferencia introductoria a cargo de Luis Suárez, Director Ejecutivo de Conservación Internacional, Sabrina Lustgarten y David Grey, de HIAS y Banco de Pichincha, respectivamente, hablaron de sus iniciativas en favor de la población refugiada. De igual manera lo hicieron Rosalía Arteaga de Fundación Fidal y Ramiro Páez de Fundación Repsol, quienes hablaron de la Escuela de Liderazgo en beneficio de los jóvenes indígenas de la Amazonía. Finalmente Rossana Viteri y Luis Coloma, hablaron de cómo Plan Internacional y el Fondo Por Todos, ejecutaron todo un plan de acción en beneficio de la población vulnerable por la Pandemia en el Ecuador.

Uno de los grandes aprendizajes que nos ha dejado la crisis actual es que la generación y consolidación de alianzas estratégicas entre diferentes sectores que permiten privilegiar la capacidad de las organizaciones en cuanto a recursos, competencias y alcance de metas propuestas.

CAPACITACIÓN / Escuela de la Sostenibilidad

16 Capacitaciones Abiertas 671 asistentes

- 2 Talleres Mapeo de Stakeholders y Propuesta de Diálogo. On-line.
- 1 Seminario Lanzamiento Ecuador Circular. Quito.
- 1 Curso Certificado GRI Estándares. Quito
- 2 Cursos Certificados GRI Estándares. On-line
- 4 Seminarios Modelos de Innovación en Sostenibilidad. On-line. Alianza con CIAT – Universidad de los Hemisferios
- 1 Seminario Alianzas que inspiran. On-line.
- 1 Curso Virtual Ecuador Circular. On-line.
- 1 Taller Ley de Economía Circular. On-line
- 1 Curso: ¿Cómo informar sobre la sostenibilidad de nuestros productos?. On-line. Alianza PNUMA
- 1 Lanzamiento Campaña Reiniciando juntos la Economía. On-line. Alianza Sistema B
- 1 Curso: ¿Cómo aplicar el Balance Social a la Estrategia de Negocio?. On-line.



48 Capacitaciones In-House 931 asistentes

TEMAS ABORDADOS:

Determinación y oportunidades de la Huella Ecológica
Cálculo de Huella de Carbono
Conducción Eficiente
Sistema de gestión de la energía ISO 50001
Valorización de Resíduos
Actualización de ISO 14064
Metodología de Cálculo para Huella de Carbono
Responsabilidad Social para Comunicadores
Planeación de RSE
Introducción a la RSE
Mapeo de Stakeholders
Elaboración de Autodiagnóstico
Estrategias de Valor Compartido
Materialidad
Elaboración de Memorias de Sostenibilidad
Introducción a los Indicadores GRI
Relacionamiento comunitario efectivo
Sostenibilidad y RSE como modelo de éxito empresarial

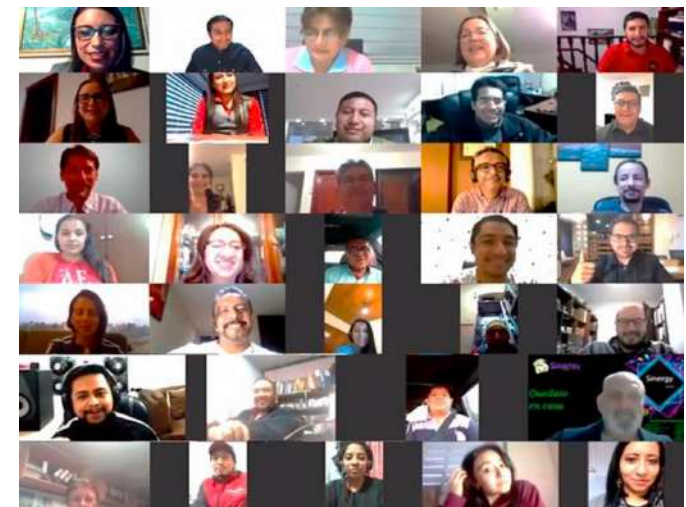



CAPACITACIÓN / Escuela de la Sostenibilidad

Plataforma E-learning

5.535 Personas Registradas
5.033 Personas Registradas Ecuador
77% De personas registradas
obtuvieron su certificado.

Webinars CERES

17 Webinars CERES
743 asistentes

Programa de Medición de Huella de Carbono. Andrés Sarzosa.
Presentación y análisis de Ranking de Reputación Corporativa Ecuador. IPSOS.
Introducción a la Economía Circular. Andrés Sarzosa.
Medición de Huella de Carbono. Factor.
Gestión de Resíduos Orgánicos. Biocompost.
ABC para una buena estrategia de RSE. Caridad Pastor.
Estrategia de Sostenibilidad 1. Pablo del Arco
Estrategia de Sostenibilidad 2. Pablo del Arco
Innovación para la Sostenibilidad. Juan Sebastián Salcedo.
Manos Limpias: Transparencia y Anticorrupción. CEEA y Embajada de Canadá.
Nuevas Tendencias Sociales en el Mundo laboral. Alejandra Orellana.
Protocolos de Bioseguridad COVID-19. General Motors.
Balance Social como modelo de gestión. Pamela Acosta.
Tendencias e Impacto del Voluntariado Corporativo. Clave / DirecTV.
El valor de la Reputación en tiempos de crisis. INC / IPSOS
Incentivo Ambiental Punto Verde. MAAE
Lanzamiento Proyecto PNUMA.

NUESTRA GESTIÓN / Networking

2 Ruedas de Proyectos
84 asistentes

On-line

Más de 100 Articulaciones
entre Miembros
35 Alianzas
que se concretaron
entre Miembros

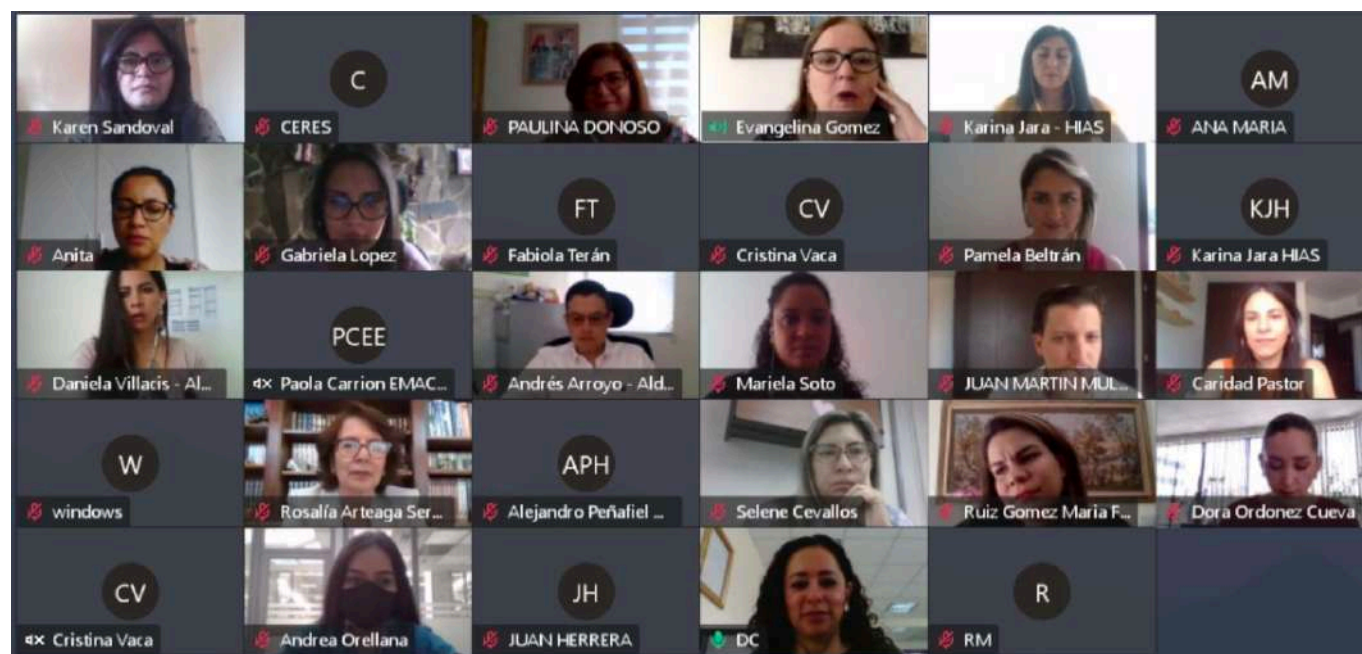

NUESTRA GESTIÓN / Acompañamiento

31 Asesorías a miembros en varios temas



Economía Circular
Sistemas de Eficiencia Energética
Punto Verde
Conducción Eficiente
Comunicación de la RSE
Valor Compartido
Mapeo de Stakeholders y Materialidad
Estrategia de RSE
Autoevaluación de RSS
Mejora Continua y Sostenibilidad
Implementación Estrategia de Género
Medición de Huella de Carbono



NUESTRA GESTIÓN / Eventos Nacionales

1. Tres eventos por Lanzamiento del CEAA. Quito / Cuenca. Alianza Embajada de Canadá
2. Lanzamiento plataforma Inclusivo conversatorio. CEMDES
3. Conversatorio: Aportes de las Recicladoras de base en la recuperación de residuos. NDC
4. Recursos Previsión Violencia contra las mujeres. GIZ - PreViMujer
5. Cómo evitar que los costos empresariales de la violencia contra las mujeres aumenten con el COVID19. GIZ – PreViMujer
6. Prácticas amigables con el clima en el sector cementero. NDC / PNUD / MAAE
7. Primera Rueda de negocios climática. NDC / PNUD / MAAE
8. La JACKATHÓN post-crisis. GIZ / CIESPAL / AEI
9. Empresas con futuro firmes ante la pandemia. GIZ
10. Ponente: Encuentro Hispanoamericano de Gobiernos Responsables. CAPRODET / UTEQ / CCQ
11. Ponente: Panel Diálogo: Los desafíos de América Latina. CMRS
12. Ponente: La RSE en tiempos de pandemia. Asamblea Nacional.
13. Ponente: IV Foro Internacional de PYMES socialmente responsables. Fundación Más Familia / Grupo Lila
14. Ponente: Alliance for Integrity: Lanzamiento en Ecuador.
15. Ponente: Foro Situación actual de las niñas y adolescentes en el Ecuador COVID-19. Plan Internacional / CARE
16. Ponente: Conversatorio “La pequeña empresa”. UTEQ
17. Ponente: Gestión adecuada de residuos en domicilios. MESA ODS11 PGE
18. Ponente: Plataforma Simbiosis Industrial. MESA ODS9 PGE
19. Ponente: ODS y su vinculación con la planificación energética. INIGE
20. Ponente: Diálogos por la biodiversidad, respuesta del sector privado. FIAS / MAAE / GIZ / WWF / PNUD
21. Ponente: El país que queremos: Ecuador y el Cambio Climático. NDC
22. Ponente: Estrategias empresariales para el cuidado del medio ambiente. Grupo Faro / FFLA / AVINA / GIZ
23. Ponente: Movilidad eléctrica, valor agregado para las empresas. Huella Empresarial
24. Ponente: Comunicación y RSE. USFQ
25. Ponente: Ambiente y Comunicación. UNAE
26. Ponente: Premiación Concurso Interno de proyectos sociales. CACPECO
27. Ponente: Introducción de RSE. GAD Sucumbíos
28. Ponente: Evento Líderes. Colegio Menor
29. Ponente: ABC para Estrategia de RSE. Universidad de Guayaquil
30. Ponente: Instrucción de RSE. Sistema B
31. Ponente: Importancia de una Estrategia de RSE. USFQ

31 Participaciones en
Eventos Nacionales
3.947 Participantes

10 Participaciones en Eventos Internacionales

3.210 Participantes

1. XIII Encuentro Latinoamericano de Empresas Socialmente Responsables. CEMEFI
2. Ponente: Economía Circular: Un modelo más sostenible. Global Shapers Community
3. Ponente: Tendencias de RSE en América Latina. CEMEFI
4. Ponente: I Congreso Internacional Virtual “La pequeña empresa”. CEMEFI
5. Ponente: Panel Diálogo: Los desafíos de América Latina. EMPRESABILITY
6. Ponente: Presente y futuro de la sostenibilidad en América Latina. ETHOS BRASIL
7. Ponente: Oportunidades del Proyecto de Ley Orgánica de la Economía Circular y Reciclaje Inclusivo. Asamblea Nacional
8. Ponente: Buenas prácticas empresariales de conciliación y formas de trabajo. PARLARE
9. Ponente: Microcharlas por el clima. LEDSLAC / EUROCLIMA
10. Ponente: Conversatorio Iberoamericano de RSE: Retos, desafíos y respuestas en tiempos de pandemia. UCLM / UEC



RELACIONAMIENTO INTERINSTITUCIONAL Y PROYECTOS

Ministerio del Ambiente firmó convenio con CERES para promover la Economía Circular



La firma de esta alianza público-privada, facilitará el relacionamiento y la articulación de distintos actores del sector industrial a través de una plataforma intersectorial de Economía Circular, a la vez que permitirá establecer líneas de acción y estrategias de participación en programas de remediación y protección ambiental, eficiencia energética, reducción de emisiones, reciclaje, basura cero, entre otros.

CERES firma la Declaración por un Futuro Sostenible de América Latina



Evangelina Gómez-Durañona, Directora Ejecutiva de CERES, en representación de nuestra Red, firmó junto a un grupo de líderes de América Latina, con destacado compromiso ambiental, provenientes de la academia, la empresa privada, la sociedad civil, además de exautoridades ambientales y de la cultura, la declaración «Principios para un futuro sostenible de América Latina, en tiempos de pandemia y crisis planetaria», una iniciativa que promueve un conjunto de recomendaciones para un renacimiento sostenible de la región latinoamericana. Los principios enfatizan el conocimiento científico, la solidaridad, la cooperación y la complementariedad entre naciones y sugiere que los planes de estímulo económico incluyan consideraciones climáticas y de respeto a los límites de la naturaleza. Un instrumento esencial para ello, se señala, es renovar los compromisos climáticos y de biodiversidad en el marco de los Objetivos de Desarrollo Sostenible (ODS).

RELACIONAMIENTO Y PROYECTOS / Relacionamiento

Con el Apoyo de CERES y la Embajada de Canadá, siete universidades presentaron el Centro Ecuatoriano de Excelencia en Anticorrupción, en evento con el Vicepresidente de la República

El lanzamiento del Centro Ecuatoriano de Excelencia Anticorrupción, CEEA se desarrolló el Martes 11 de Febrero en Quito y el miércoles 12 de febrero en Cuenca. En Quito, contó con la participación del Vicepresidente de la República, Otto Sonnenholzner.

El CEEA se creó con la finalidad de agrupar a las universidades y actores empresariales que comparten la misión fundamental de promover estrategias enfocadas a mejorar la convivencia ética social como un mecanismo para contribuir en la construcción de una sociedad ética, responsable y libre de corrupción.



RELACIONAMIENTO Y PROYECTOS / Relacionamiento



Alianza con Sistema B

Dos importantes organizaciones comprometidas con la promoción y la construcción de un #EcuadorSostenible firmaron el 27 de octubre una alianza de cooperación que promete contribuir a fortalecer la cultura e implementación, en el sector empresarial, de modelos de negocios sostenibles de triple impacto.



Alianza con GIZ

CERES participará de manera más activa en la campaña Mujeres sin Violencia: ¡Así gana Ecuador!, difundiendo de manera permanente entre sus organizaciones miembros, información proporcionada por el programa PreViMujer, con el fin de promover buenas prácticas de gestión que ayuden a erradicar esta problemática social.

RELACIONAMIENTO Y PROYECTOS / Relacionamiento



Proyecto financiado por el PNUMA

CERES ha suscrito con el Programa de las Naciones Unidas para el Medio Ambiente PNUMA, el acuerdo para la ejecución del proyecto: *“Avanzando y midiendo consumo y producción sostenible para una economía baja en carbono en economías de ingresos medios y nuevos países industrializados (Advance SCP)” en Ecuador*, financiado por la Iniciativa Internacional sobre el Clima del Ministerio Federal de Medio Ambiente, Conservación de la Naturaleza y Seguridad Nuclear de Alemania.

Alliance For Integrity

CERES es designado como Miembro del Consejo Consultivo de Alliance for Integrity a su llegada al Ecuador. Se trata de la única iniciativa global, impulsada por el sector empresarial e iniciada por un gobierno, el gobierno de Alemania, que promueve la integridad y la lucha contra la corrupción en varios países y regiones del mundo.

RELACIONAMIENTO Y PROYECTOS / Relacionamiento

Convenio con PADF

PADF - Pan American Development Foundation es una organización que busca empoderar a las personas y comunidades desfavorecidas de América Latina y el Caribe para apoyar el progreso económico y social sostenible, promoviendo la democracia y la gobernanza.

Este convenio de cooperación busca aunar esfuerzos en ámbitos como la Transparencia y la Anticorrupción, Economía Circular, Periodismo Responsable, mediante la organización de espacios para el fortalecimiento de capacidades, campañas de comunicación y el desarrollo de eventos conjuntos de interés.

Alianza con ComunicarSe

CERES firmó un convenio de cooperación con ComunicarSe, uno de los medios especializados más importantes de la región en temas de Responsabilidad Social y Sostenibilidad.

Esta importante alianza contempla la realización de acciones conjuntas de promoción y divulgación de la sustentabilidad empresarial, brindar de manera conjunta servicios de asesoría y apoyo para terceros en diversos aspectos de la comunicación de la RSE, impulsar investigaciones y producción de conocimiento.



RELACIONAMIENTO Y PROYECTOS / Relacionamiento



Convenio con INC

Gracias a un convenio firmado entre CERES e INC Consultores, nuestros miembros pudieron conocer de primera mano los beneficios, la metodología y los resultados del 1er Estudio de Reputación Corporativa (ERC®) realizado en el Ecuador.

La firma de esta alianza además de permitirnos difundir los resultados de encuestas a los consumidores de las distintas regiones de Ecuador, nos permitirá cooperar para llevar adelante investigaciones específicas que sean de interés para ambas organizaciones en el ámbito de la reputación y de la sostenibilidad.

Convenio UCLM

Gracias al convenio de cooperación que mantiene CERES con la Universidad Castilla la Mancha, de España, 5 colaboradores de organizaciones miembros de CERES pudieron, este 2020, acceder a becas parciales en los programas de Diplomado Iberoamericano en Responsabilidad Social Empresarial y al Diplomado Iberoamericano en Gobernabilidad, Derechos Humanos y Cultura de Paz.



RELACIONAMIENTO Y PROYECTOS / Alianzas y Colaboraciones

Este año hemos generado y fortalecido las relaciones de nuestra RED con otras organizaciones:

1. Sistema B
2. CorpoAmbato
3. Ministerio de Ambiente y Agua del Ecuador
4. PNUMA
5. Factor Ideas
6. CIAT
7. Biocompost
8. NDC – PNUD
9. Universidad Politécnica de Valencia
10. Ecuador 2030
11. CEEA
12. GIZ – PreViMujer
13. Diario El Universo
14. ComunicarSe
15. PADF
16. Forética
17. Huella Empresarial
18. Idealist.org
19. UCLM
20. Universidad de Los Hemisferios
21. CEMEFI
22. INC Consultores
23. EMBAJADA DE CANADÁ
24. CEMDES

An abstract graphic design featuring a teal background with a subtle, darker teal pattern. On the left side, there are large, wavy, organic shapes in orange and yellow. The orange shape is filled with thin, parallel blue lines. A thin, dark red line curves across the composition, passing through the orange and yellow shapes. The word "COMUNICACIÓN" is written in large, white, sans-serif capital letters on the right side.

COMUNICACIÓN

2.013.085

IMPACTOS

8.920 Publicaciones / Posteos

Alrededor de **1 Millón** de dólares
generados en **Free Press de Visibilidad**
para Nuestros Miembros

60 Apariciones en Medios

Cerca del doble que el año anterior

US\$ 325.423,37 en Free Press

Acciones destacadas de Comunicación 2020

Durante el año 2020, destacamos algunos logros desde el área de comunicación:

- Desarrollamos un sistema informático de gestión de bases de datos con información depurada de nuestros miembros que nos permite ser más ágiles y eficientes al momento de contactarlos.
- Continuamos trabajando en alianza con el Programa de Televisión Huella Empresarial que se emite por Gamavisión y mediante redes sociales, en el cual hemos permitido que varios de nuestros miembros den a conocer sobre sus buenas prácticas en los ámbitos sociales, económicos y ambientales.
- Iniciamos el trabajo con la Agencia ATIS KETCHUM con el fin de difundir de mejor manera nuestros logros como organización a través de un acercamiento estratégico con los medios de comunicación.
- Con el apoyo de E-Channel, se desarrolló un proceso de evaluación diagnóstica sobre el entorno digital de CERES, con el fin de identificar acciones de mejora y prioridades para la optimización de nuestras plataformas digitales y redes sociales.
- Durante la pandemia desarrollamos la campaña Buenas Noticias, la misma que buscó difundir y visibilizar las iniciativas positivas para hacer frente a la emergencia sanitaria.

COMUNICACIÓN / Principales Logros



En alianza con Diario EL UNIVERSO, publicamos el Suplemento "Empresas que suman"

Durante el Confinamiento

CERES participó como colaborador especial en la Revista Excelencia publicada por el Diario El Universo, en su edición especial sobre Responsabilidad Social denominada "Empresas que suman".

De esta manera pudimos difundir numerosas buenas prácticas que llevaron a cabo varios de nuestros miembros a causa de la Pandemia.

39.761 Visitas
29.930 Usuarios
Distintos

24% más que el año anterior

5m 38s Duración Media
de Visita

250% más que el año anterior

443 Noticias Publicadas
en 2020

366 Noticias sobre
nuestros miembros

27% más que el año anterior

Nuestros visitantes provienen principalmente de:
Ecuador, México, Perú, Colombia, USA, España, Brasil, Chile, Argentina y Francia.

La noticia que más impactos generó:

4 de nov de 2020 - 5 Min. de lectura

¿Cuales son las empresas con mejor Reputación Corporativa en el Ecuador?

Responsabilidad Social · Sostenibilidad · Reputación Corporativa · Ecuador



Para los ecuatorianos la dimensión emocional es la que más incide en la construcción de la reputación de una organización, junto con productos y servicios, y gestión y liderazgo; de acuerdo con el Estudio de Reputación Corporativa (ERC®) - desarrollado por Ipsos Ecuador e INC Consultores - que se realizó por primera vez en el país y cuenta con el apoyo de CERES. Este estudio se desarrolla hace 19 años en Chile.

COMUNICACIÓN / Boletines Mensuales

CERES Consorcio Ecuatoriano para la
Responsabilidad Social
& **Sostenibilidad**

Boletín Mensual

12 Boletines Mensuales
45.792 Impactos generados
22% más que el año anterior
9.039 Lecturas e Interacciones
21% más que el año anterior
300 Noticias Publicadas
en el Boletín

El Boletín más leído fue el del
mes de JULIO:

Con 1.268 lecturas

Los Boletines mensuales se envían los
primeros días de cada mes a nuestros
contactos nacionales e internacionales.

COMUNICACIÓN / Los Expertos dicen...



Artículos de interés sobre RSE

12 Ediciones en 2020
45.609 Impactos generados
20% más que el año anterior
9.435 Lecturas e Interacciones
29% más que el año anterior
13 Entrevistas Publicadas

La edición más leída fue la del
mes de AGOSTO:

Con 1.017 lecturas

Los Expertos dicen... es una
publicación mensual que se realiza los
días 15 de cada mes.



786.983 Impactos
129% más que el año anterior
2.178 Publicaciones
254% más que el año anterior
5.227 Fans
1.447 Nuevos Fans

COMUNICACIÓN / Facebook

Con 74.167 impactos,
el Post de Miembro con mayor
impacto fue:



COMUNICACIÓN / Twitter

Con 4.477 impresiones,
el tweet de Miembro con mayor
impacto fue:

#DíaDelOrgulloEcuatoriano

@CorpFavoritaEc nos recuerda que
debemos sentirnos orgullosos de lo que
somos y debemos demostrarlo
apoyándonos todos, recuerda que sólo
juntos saldremos adelante

#MiembrosCeres #EcuadorSostenible

#YoMeCuido twitter.com/CorpFavoritaEc...

796.657 Impactos

150% más que el año anterior

4.279 Tweets

Casi 7 veces más que el año anterior

3.971 Seguidores

341 Nuevos Seguidores

8.484 Visitas a nuestro perfil

1.273 Menciones



283.862 Impactos
5,5 veces más que el año anterior
1.713 Publicaciones
Casi 4 veces más que el año anterior
3.447 Seguidores
1.741 Nuevos Seguidores

COMUNICACIÓN / Linkedin

Con 33.131 impactos,
el Post de un Miembro con mayor
impacto fue:



14.421 Impactos
2,2 veces más que el año anterior
146 Publicaciones
89% más que el año anterior
359 Seguidores
234 Nuevos Seguidores

Con 217 impactos,
el Post con mayor impacto fue:

COMUNICACIÓN / Instagram



NUESTRO EQUIPO / 2020

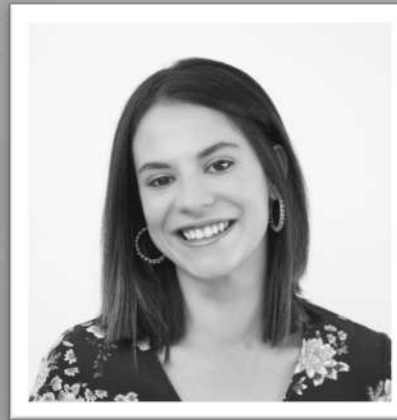
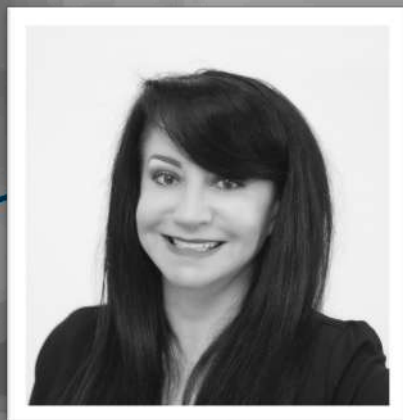

De izquierda a derecha / de arriba abajo:

Mónica Guerra / Contadora

Evangelina Gómez-Durañona / Directora Ejecutiva

Ma. Caridad Pastor / Especialista en Responsabilidad Social

Paulina Donoso / Coordinadora de la Escuela de la Sostenibilidad

Andrés Sarzosa / Especialista en Sostenibilidad

Karen Sandoval / Asistente de Comunicación

Ricardo Alvarado / Coordinador de Comunicación



CERES

Responsabilidad Social &
Sostenibilidad
ECUADOR

www.redceres.org
Enero 2021